

Curso 2023-2024*
martina bescos 

REUNIÓN FAMILIAS ADSCRITAS *¡Bienvenid@s!*



Una nueva etapa

- Supone un cambio
- A las familias les inquieta
- Para el alumnado es una novedad
- La mayoría del alumnado se adapta sin problemas



Una nueva etapa



- Hay mayor nivel de exigencia
- Requiere organización y estudio



Sistema educativo

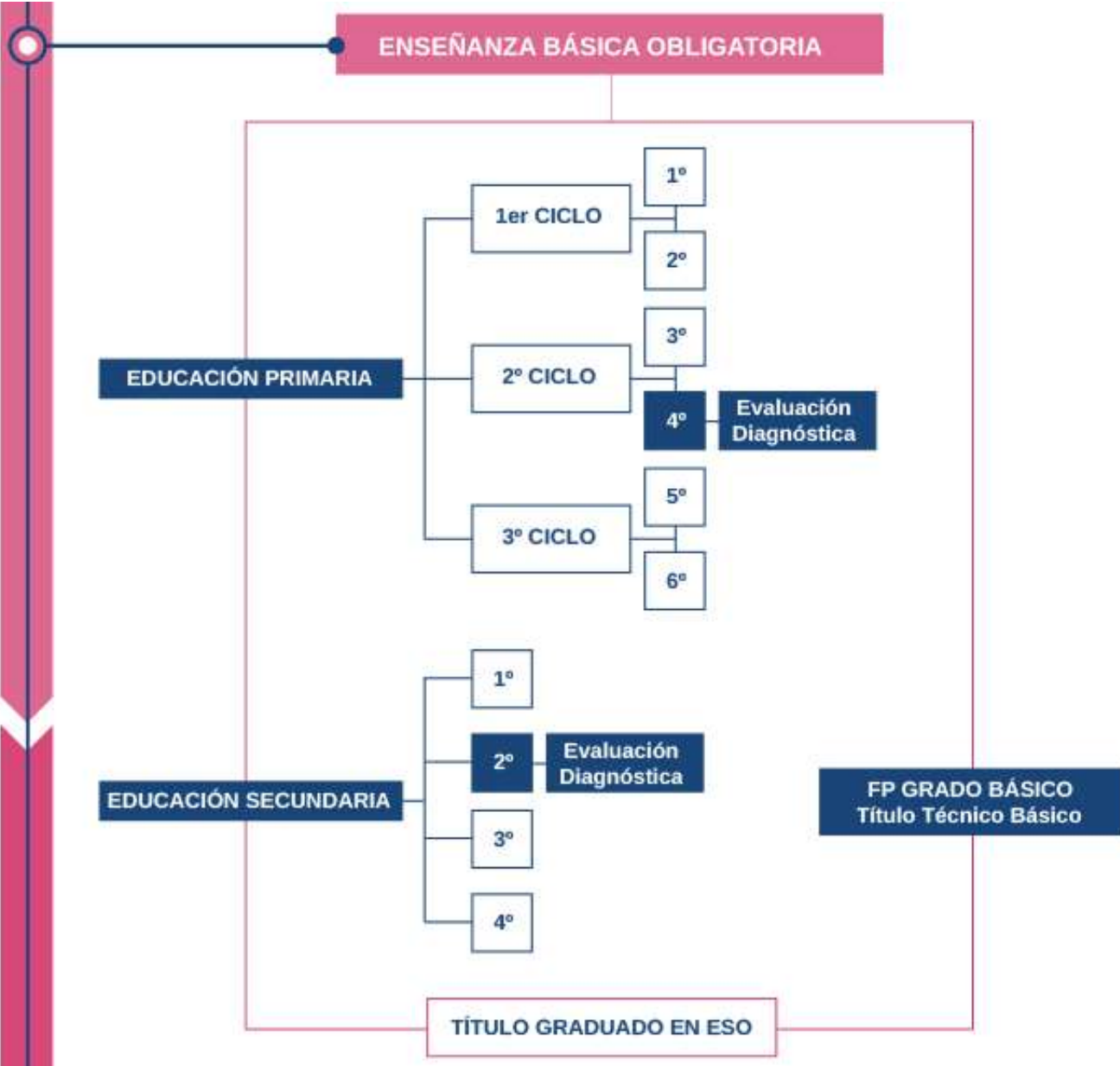

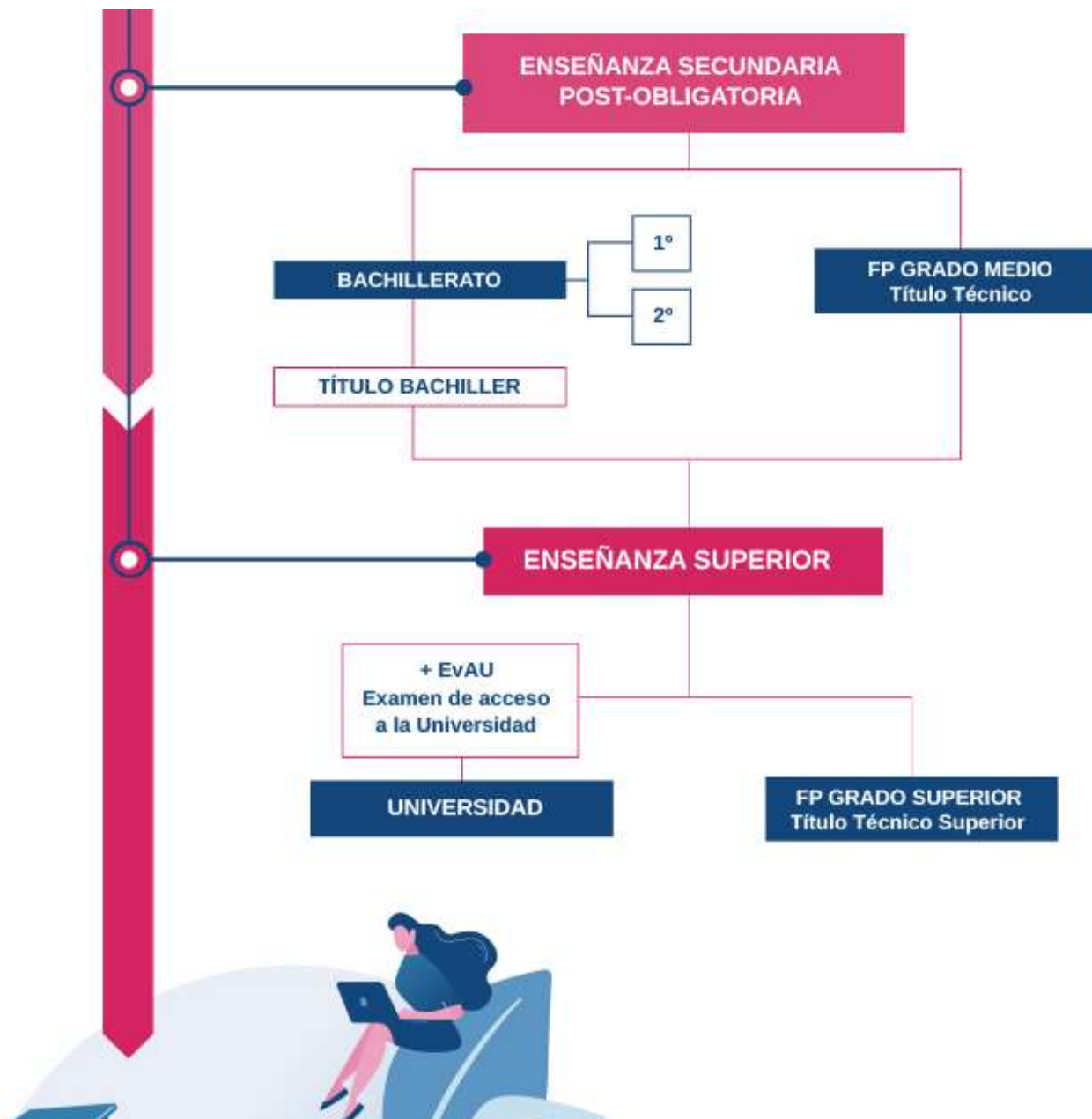

Oferta educativa IES Martina Bescós



	MATERIAS	ITINERARIO BRIT ARAGÓN
	Biología y Geología	-
	Educación Física	-
	Geografía e Historia	-
	Lengua Castellana y Literatura	-
	Matemáticas	-
	Inglés	-
	Educación Plástica y Visual	En Inglés
	Música	En Inglés
	Laboratorio de refuerzo	Segunda Lengua Extranjera Alemán o Francés
	Tutoría	-
Elegir entre	Atención educativa	-
	Religión católica	-

Matrícula



**De las 9.00h del 23 de junio
A las 14.00h del 29 de junio**

De manera telemática
Mediante aplicación del Departamento de Educación



Matrícula

Si no se realiza la matrícula en estos plazos se pierde el derecho a plaza.





Solicitud a centro diferente

De las 9.00h del martes 4 de julio

A las 14.00h del viernes 7 de julio

Se debe solicitar reserva de plaza



EQUIPO ORIENTACIÓN N°3 ZARAGOZA

Curso 2023-2024
martina bescos 

ORGANIZACIÓN DEL CENTRO



Organigrama del centro



Horario del centro

SESIÓN	HORARIO*
1ª	8.30 - 9.20
2ª	9.25 - 10.15
3ª	10.20 - 11.10
<i>Descanso</i>	11.10 - 11.40
4ª	11.40 - 12.30
5ª	12.35 - 13.25
6ª	13.30 - 14.20

*En la primera sesión y después del patio el timbre suena 5' antes del inicio de las clases.

Calendario de evaluaciones

Inicio de clases	Jueves 7 de septiembre
Reuniones con familias	16, 17, 18 y 19 de octubre
Fin del 1er trimestre	Jueves 30 de noviembre
Entrega notas 1er trimestre	Miércoles 20 de diciembre
Fin del 2º trimestre	Jueves 14 de marzo
Entrega notas 2º trimestre	Miércoles 27 de marzo
Fin del 3er trimestre	Por determinar
Entrega 3er trimestre	Por determinar
Fin de las clases	Viernes 21 de junio

Justificación de faltas



D/Dña _____ padre, madre, tutor del alumno _____ o el propio alumno, siendo este mayor de edad, del curso/grupo _____ comunica que las faltas de asistencia del citado alumno durante los días abajo indicados se produjeron por el siguiente motivo:

	LUNES Día / mes	MARTES Día / mes	MIÉRCOLES Día / mes	JUEVES Día / mes	VIERNES Día / mes
1ª HORA					
2ª HORA					
3ª HORA					
4ª HORA					
5ª HORA					
6ª HORA					

Cuarte de Huerva, a ____ de _____ de 2022

FDO : _____

IES MARTINA BESCÓS c / Loarre, 1
50410 Cuarte de Huerva 615 348 990 / 976 970 808
iesmartinabescos@educa.aragon.es

Comunicación con el centro

- A través de la tutoría.

Comunicación del centro



TokApp

Comunicación con el centro



Videotutoriales [?](#)

SIGAD

Nombre de usuario

TORTOSAIJOSEVICENT

Contraseña

.....

Entrar

¿Has olvidado tu contraseña?

Contraseña

.....

Entrar

¿Has olvidado tu contraseña?

Comunicación del centro



Leer Juntos 17 de Mayo

El pasado 29 de marzo el grupo de lectura del centro realizó su tercera sesión, disfrutando de un ameno intercambio de opiniones sobre el manga NonNonBa, de Shigeru Mizuki, libro que... [Leer más »](#)

Becas generales (estudios postobligatorios)

Se encuentra abierto el plazo de presentación de solicitudes para el curso 23/24 (hasta el 17 de mayo). Podrán encontrar más información aquí.

Spelling Bee

Esta semana los alum@s de nuestro centro participarán los días 29 y 30 de marzo en el Spelling Bee, competición dónde participan alumn@s de secundaria de todo Aragón y que... [Leer más »](#)

Buscar



iesmartinabescos



Cargar más

PUBLICACIONES REELS GUARDADAS ETIQUETADAS



Departamento de Orientación

Programas de convivencia

- Equipo de convivencia
- Alumnado ayudante
- Hermano mayor
- Club del recreo



Material escolar

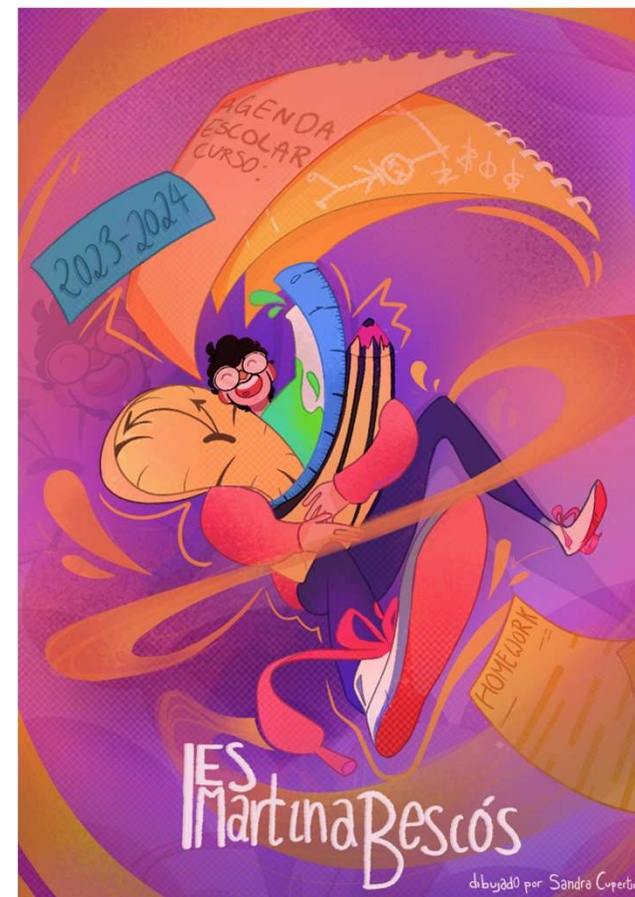
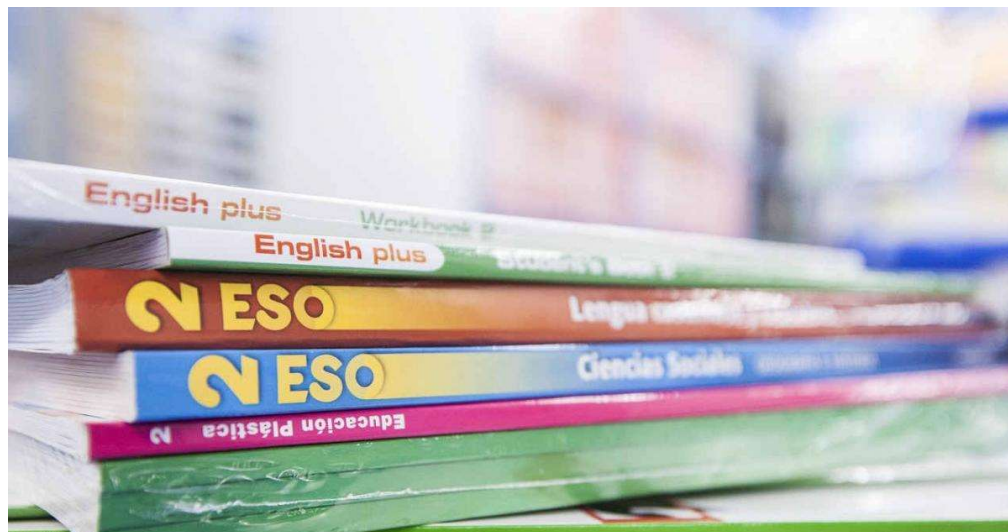

Banco de libros



Desplazamiento al centro

- Desde el lunes 5 de junio y hasta el 15 de Julio de 2023



INSCRIPCIÓN TRANSPORTE ESCOLAR 2023/24

INSTITUTO

APELLIDOS DEL ALUMNO/A:

NOMBRE DEL ALUMNO/A: CURSO:

APELLIDOS Y NOMBRE PADRE/MADRE/TUTOR

• DNI:

DIRECCIÓN

.....

PARADA BUS (marcar la que proceda)

VALDECONSEJO EUROPA AVDA. SAN JOSE BULEVAR CAMINO PLANO

TELÉFONOS DE CONTACTO (que estén siempre operativos)

1.- 2.-

Correo electrónico:

DOMICILIACIÓN BANCARIA:

ES NECESARIO APORTAR UNA FOTO ESCANEADA ACTUAL DEL ALUMNO/A.

EL ABAJO FIRMANTE SE COMPROMETE A ACEPTAR LAS SIGUIENTES NORMAS:

- 1.- No podrán hacer uso del servicio aquellas familias que no estén al corriente de los pagos del curso 2023/2024.
- 2.- Autoriza la emisión de recibo a la cuenta indicada en concepto de Servicio de Autobús Escolar (Gestión Ayuntamiento), comunicando a su entidad bancaria la domiciliación de dicho recibo para evitar devoluciones.
- 3.- En caso de devolución será obligatorio abonar la mensualidad en efectivo en el Ayuntamiento.
- 4.- El impago del servicio supone la exclusión del mismo, siendo ocupada la plaza por otro alumno/a en el caso de existir lista de espera. No se volverá a hacer uso del servicio de autobús hasta que la deuda esté saldada en su totalidad.
- 5.- Los alumnos/as y las familias deberán cumplir con las normas contempladas en las Normas del Transporte.
- 6.- A partir del 1 de enero, no se admitirán bajas en el transporte escolar salvo por cambio de domicilio, cambio de colegio o exista lista de espera.

FIRMA:

DNI:

AMPA



Curso 2023-2024*
martina bescos 

REUNIÓN FAMILIAS ADSCRITAS

¡Bienvenid@s!

